

## Op stap

In natuurgebied Eggertingen-Brullenbos lopen 2 bewijzerde wandelroutes van 4,9 km (blauw) en 9,1 km (groen). Het startpunt is:

- kerkplein Guigoven, Brandstraat, Kortessem

Stevige schoenen of laarzen zijn aangeraden. Honden zijn welkom, maar steeds kort aangelijnd. Loslopende honden veroorzaken stress bij de vogels en dieren in het gebied.

## Meer natuur in Limburg?!

Natuurvereniging Limburgs Landschap vzw wil zoveel mogelijk Limburgse natuur behouden voor de toekomst. Dit doen we door de aankoop en het aangepast beheren van gebieden.

We beschermen niet enkel wat rest, maar herstellen ook wat verloren ging en ontwikkelen nieuwe natuur. Door rekening te houden met de draagkracht van de natuur, zijn niet alle plekjes even toegankelijk, maar krijgen ze zo wel de kans om zich te ontwikkelen! Draag jouw steentje bij voor natuurgebied Eggertingen met een gift op rekening IBAN - BE 28 4564 0220 0120, BIC - KREDBEBB en vermeld 'Gift Eggertingen'. Bij elke gift vanaf 40 euro ontvang je een fiscaal attest.

## Ook gedreven door natuur? Word lid!

Dat kan al door 15 euro (20 euro voor Nederland) over te schrijven op rekeningnummer BE 28 4564 0220 0120 van Limburgs Landschap vzw. Je ontvangt een leuk welkomstpakket en krijgt viermaal per jaar 'Limburgs Landschap magazine' in je bus. Als lid neem je gratis deel aan alle wandelingen en krijg je korting op bepaalde activiteiten, cursussen of producten. Voor meer info:

[www.limburgs-landschap.be](http://www.limburgs-landschap.be)

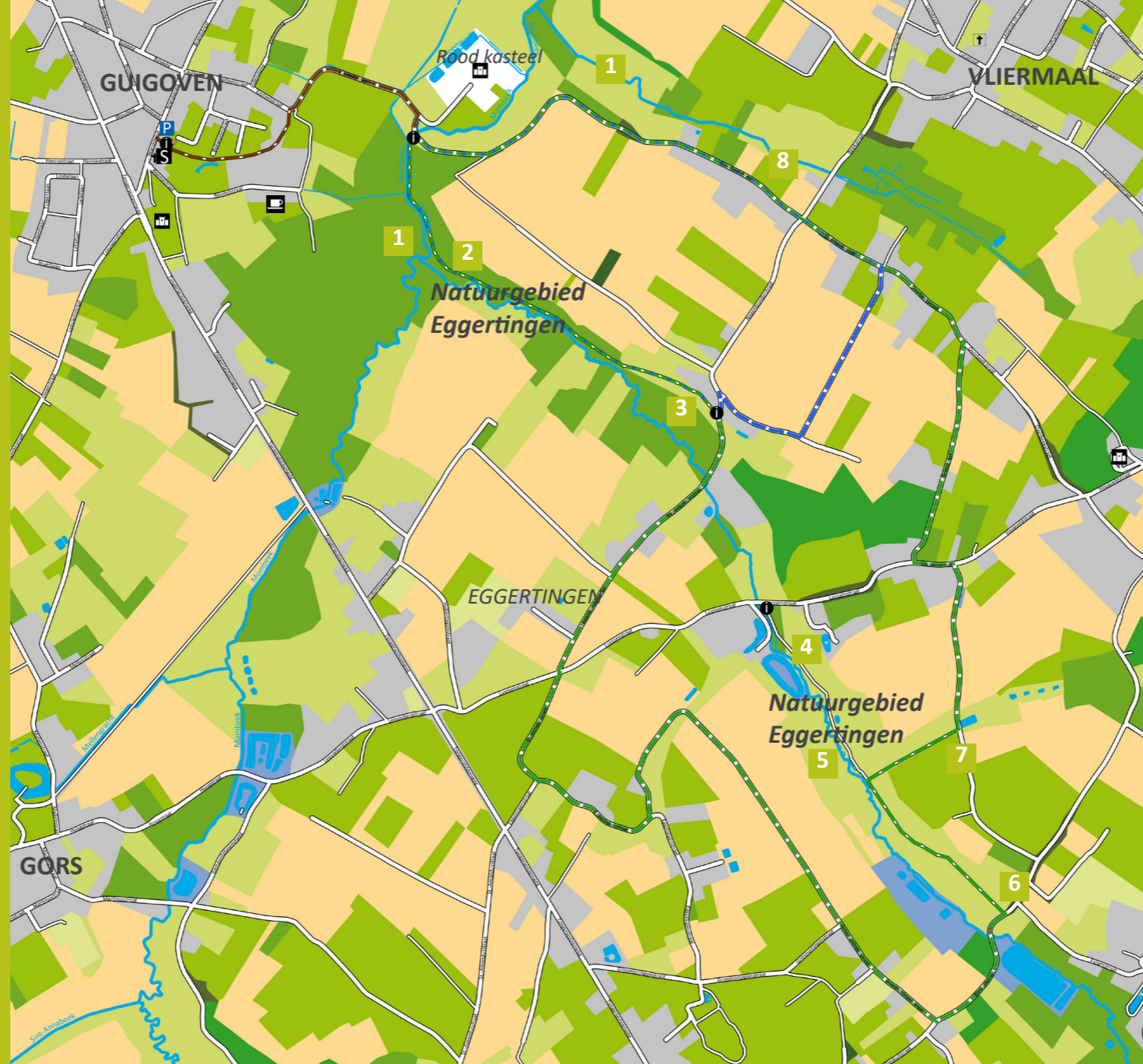

grasland  
bos  
akkers

bebouwing  
boomgaard

infobord  
startpunt  
kerk/ kapel

horeca  
monument

**Wandelroutes**  
4,9 km  
9,1 km



## Eggertingen

Natuur en cultuur ontdekken in drie beekvalleien

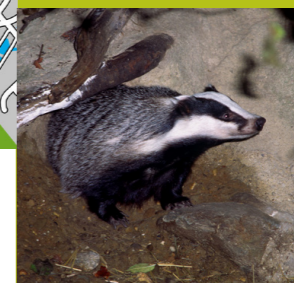

Kortessem  
Hoeselt  
Borgloon



# Welkom in natuurgebied Eggertingen

Het natuurgebied Eggertingen ligt in het zuiden van Kortesseem en loopt uit in Hoeselt en Borgloon. Wandelend ontdek je de (bio) diversiteit van 3 beken en hun valleien. Langs de hellingen maak je kennis met verrassende zichten op oude landschapselementen zoals prachtige houtkanten, hoogstamboomgaarden en bloemenrijke weides.

## 1 Drie beken

Natuurgebied Eggertingen ligt langs de Lerebeek, die ter hoogte van 'Den Krommen Arm', nabij het Rood kasteel, in de Mombeek uitmondt. Net voorbij het kasteel mondt een ander zijbeekje, de Beekbeemdenbeek, uit in diezelfde Mombeek.

De Lerebeek zelf ontspringt in Riksingen (Tongeren). De Mombeek heeft haar bron iets zuidelijker in Widooie (Tongeren). Beide waterlopen en hun zijbeken behoren tot het Demerbekken en monden uiteindelijk uit in de Schelde. In de valleien van deze drie beken heeft Limburgs Landschap vzw ondertussen meer dan 55 ha natuur in beheer.

## 2 Uilenbos

Ooit was het zogenaamde Uilenbos een weiland met populieren. In 1988 plantte de gemeente Kortesseem hier een loofbos aan met es, eik, zwarte els, haagbeuk, zoete kers en wilde kardinaalsmuts. In het late voorjaar ruimen bosanemoon, speenkruid, muskuskruid en gevlekte aronskelk hier plaats voor zevenblad, geel nagelkruid en

breedbladige wespenorchis. In de herfst kan je er ook aardsterren, een soort zwam, aantreffen. Als je goed oplet zie je nog enkele oude, afgesneden meanders van de Lerebeek.

## 3 Hellingweide

Op deze voor Haspengouwse normen voedselarme hellingweide is er variatie troef. Boven op de helling is het namelijk relatief droog, terwijl er centraal verschillende zones zijn waar water of kwel, door de druk uit de bodem omhoog komt. In het voorjaar en 's zomers krijg je daardoor een bloemenzee van margriet, knoopkruid, gewone brunel, heelblaadjes, witte munt en diverse grassen waaronder kamgras en reukgras. Onderaan zie je meer natte soorten zoals moerasspirea, watermunt en moeras-vergeet-me-nietje.

## 4 Kansen voor de kamsalamander

Op enkele percelen die de gemeente Kortesseem aan Limburgs Landschap vzw in erfpacht gaf, liggen poelen voor de kamsalamander. De mannetjes van deze amfibieënsoort hebben een grote rugkam. Daarom worden ze ook wel eens waterdraak genoemd. De kamsalamander is veeleisend: waterkwaliteit, beschaduwing en begroeiing langs de oevers moeten goed zijn. En natuurlijk moet de soort in het gebied geraken. Daarom zet Limburgs Landschap vzw in verschillende van haar gebieden in op het graven van

Foto's: Veerle Cielen, Heleentje De Brauwer, Jan Leijskens, Benny Odeur, Peter Schirmer, Jean Van Hamel  
Tekst: Heleentje De Brauwer en Daniël Bogaerts  
Eerste editie, druk 2018

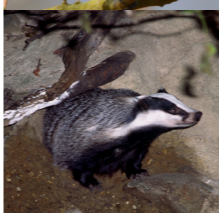
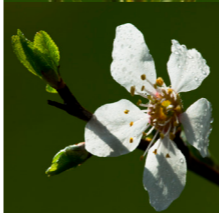

poelen, zodat er weer natuurlijke verbindingen ontstaan. De kleine watersalamander en alpenwatersalamander hebben het alvast naar hun zin.

## 5 De Petitsen

Aan de overkant van de Lerebeek liggen de zogenaamde 'Petitsen', een verschrijving van 'Les Petites' of kleine percelen. Het is hier, in het gehucht Eggertingen, dat Limburgs Landschap in 2004 haar eerste percelen verwierf. Het natuurgebied breidde verder uit, maar had nog geen specifieke, gebiedsdekkende naam. En die werd maar niet gevonden... vandaar dat het bij Eggertingen bleef!

Hier groeit ook de kleine kaardenbol. Deze vrij zeldzame plant wijst erop dat er kalk in de bodem zit. Door verschillende jaren van strooksgewijs maai-beheer heeft de plant zich verspreid.

## 6 Holle weg

Voor vleermuizen zoals de laatvlieger en dwergvleermuizen zijn holle wegen de ideale verbindingsweg tussen hun leef- en jachtgebieden. Ze vinden er beschutting bij winderig weer en kunnen er goed jagen op de vele insecten die er ook graag vertoeven.

Maar de holle weg is niet alleen zeer waardevol voor flora en fauna. Het is ook door het uitslijten een geologisch venster op de ondergrond. Onze bodem is namelijk opgebouwd uit verschillende lagen of afzettingen. De zanden van Neerrepen is zo'n laag. Bij hopen van konijn en das kan je dat zien aan het bleekgrijze zand. Het gele fijne zand behoort tot de geologische laag Zanden van Grimmertingen. Deze laag werd hier tussen de 37 en 33 miljoen jaar geleden door de zee afgezet. Zij bevat veel fossielen die typisch zijn voor een tropisch milieu.

## 7 Henisveld

De landschappen die de vallei omringen zijn zuiver agrarisch. Tussen de laagstamfruitbomen zie je een restant van de hoeve Henisveld. Op veel van deze plekken stonden ooit hoogstamboomgaarden met o.a. kersen. Door het kappen van deze eeuwenoude boomgaarden met ruigtes verdween helaas ook een deel van het leefgebied van de schattige, maar zeldzame eikelmuis. Limburgs Landschap vzw probeert het leefgebied voor deze muis met 'Zorromasker' zoveel mogelijk te herstellen. Via nestkasten gaan we na of er nog eikelmuisen aanwezig zijn.

## 8 Beekbeemdenbeek

Voorbij het gebouwtje van de Watermaatschappij, in een weidelandschap met hagen, ligt in de vallei het derde beekje op deze wandeling: de Beekbeemdenbeek.

Het loofbos in de flank van de vallei, wordt in de volksmond het 'Molenbos' genoemd. Het is een van de percelen die Limburgs Landschap vzw in eigendom heeft en waar de das graag vertoeft. Al wandelend krijg je van hieruit weer zicht op het historische Rood kasteel.

Met de financiële steun van de familie Bogaerts-Hahn.

